EVROPSKÁ UNIE
Evropské strukturální a investiční fondy
Operační program Doprava

Ministerstvo dopravy
Státní fond dopravní infrastruktury

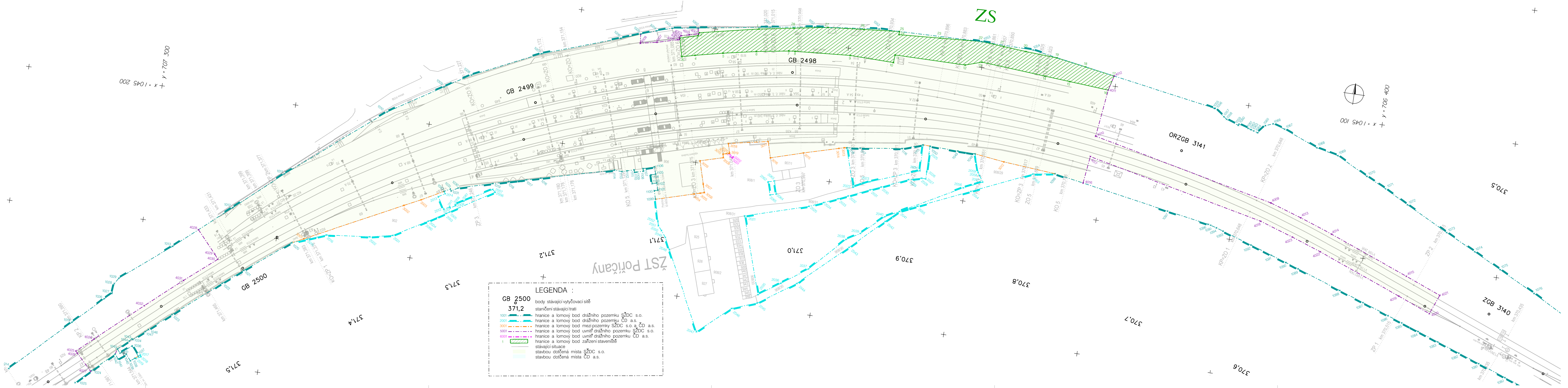

LEGENDA :

GB 2500	body stávající vytyčovací sítě
371,2	staničení stávající trati
1001	hranice a lomový bod drážního pozemku SŽDC s.o.
2001	hranice a lomový bod drážního pozemku ČD a.s.
3001	hranice a lomový bod mezi pozemky SŽDC s.o. a ČD a.s.
5001	hranice a lomový bod uvnitř drážního pozemku SŽDC s.o.
6001	hranice a lomový bod uvnitř drážního pozemku ČD a.s.
1 ▨	hranice a lomový bod zařízení staveniště
—	stávající situace
🟩	stavbou dotčená místa SŽDC s.o.
🟦	stavbou dotčená místa ČD a.s.

Číslo změny:	Obsah změny:	Datum změny:
01	-	-
02	-	-
03	-	-

Objednatel:
Správa železniční dopravní cesty, státní organizace
Dlážděná 1003/7, 110 00 Praha 1

Stavební správa západ
Sokolovská 278/1955, 190 00 Praha 9

Generální projektant:
SUDOP PRAHA a.s.
Olšanská 1a, 130 80 Praha 3
tel.: +420 267 094 111
fax: +420 224 230 316
e-mail: praha@sudop.cz

Hlavní inženýr projektu:
JAROSLAV SOUMAR

Garant profese:
ING. ZBYNĚK SMÁHA

Středisko:
INŽENÝRINGU A GEODÉZIE

Vedoucí střediska:	Odpovědný projektant SO, IO, PS:	Vypracoval:	Kontroloval:
ING. ROMAN ČÍTEK Ing. Čítek	ING. ZBYNĚK SMÁHA Smáha	ING. ZBYNĚK SMÁHA VOJTĚCH ROULE Smáha Vojtěch Roule	ING. ZBYNĚK SMÁHA Smáha

Název akce:
Rekonstrukce nástupišť a zřízení bezbariérových přístupů v žst. Poříčany

Číslo smlouvy: 16-155.230
Projektový stupeň: PROJEKT

Část:
GEODETICKÁ DOKUMENTACE

OBVOD STAVBY

Datum: 10/2016
Číslo části: I.5

Název přílohy:
VÝKRES KM 370,5 - 371,5

Měřítko: 1 : 1 000
Počet formátů: 7xA4
Číslo přílohy: **2**

ZA TUTO PUBLIKACI ODPOVÍDÁ POUZE JEJÍ AUTOR. EVROPSKÁ UNIE NENESE ODPOVĚDNOST ZA JAKÉKOLI VYUŽITÍ INFORMACÍ V NÍ OBSAŽENÝCH.